Entscheidungsbaum für die Planung

Solaranlagen und gemeinsame Solarstromnutzung

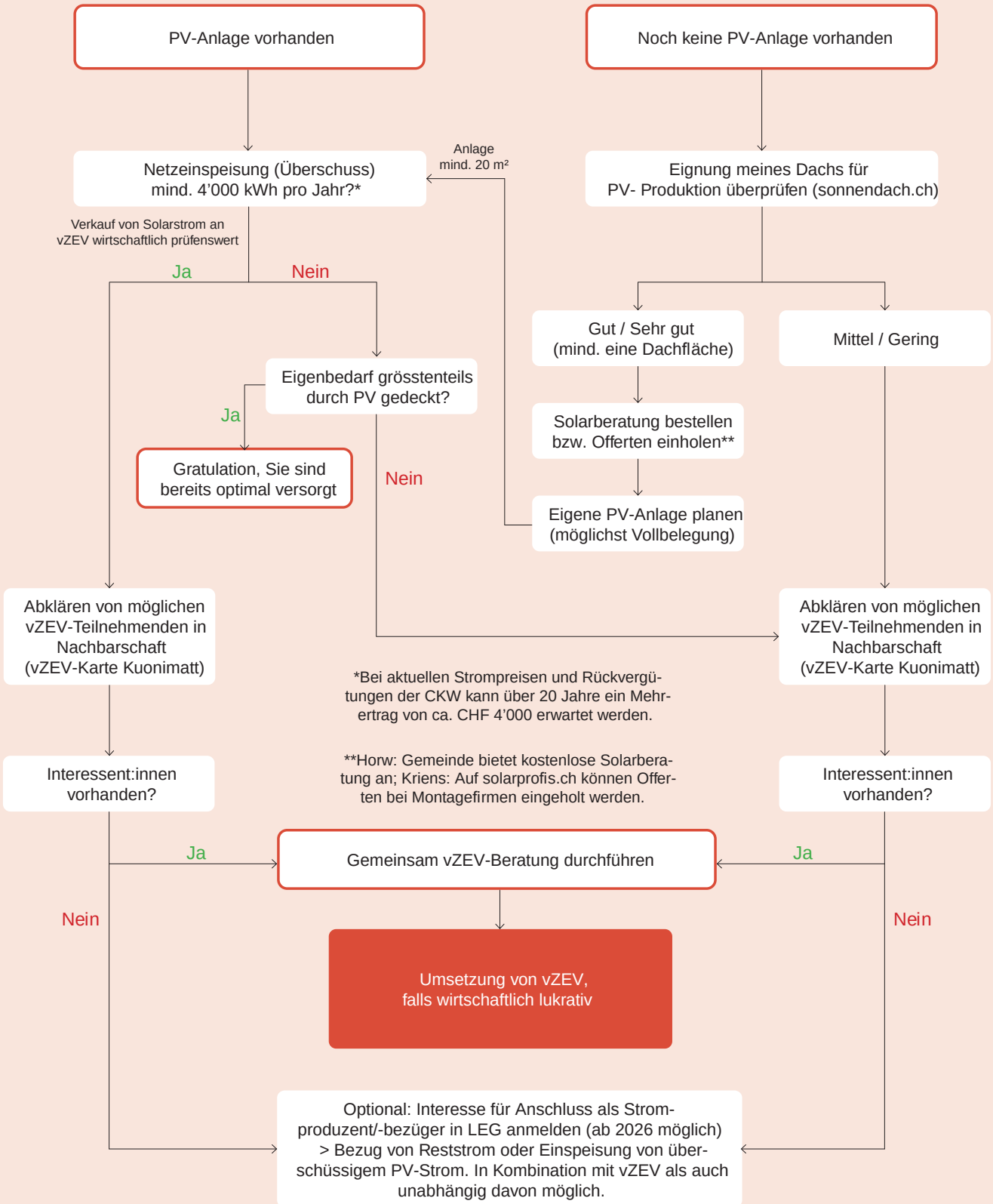

kriens
Gemeinde HORW
HSLU Hochschule Luzern
e4plus energie und mehr
EnergieSchweiz für Gemeinden Projektförderung
sweet swiss energy research for the energy transition LANTERN

Inhalt: e4plus AG
Gestaltung: Timo J. Walker

Stand: April 2025